

23 janvier 2025

DÉVELOPPEMENT DES COMPÉTENCES ET DES PRATIQUES EN TROUBLES CONCOMITANTS

Santé mentale et dépendance
CISSS Montérégie-Ouest

Présentation à la communauté de pratique en organisation de services en TC-CECTC

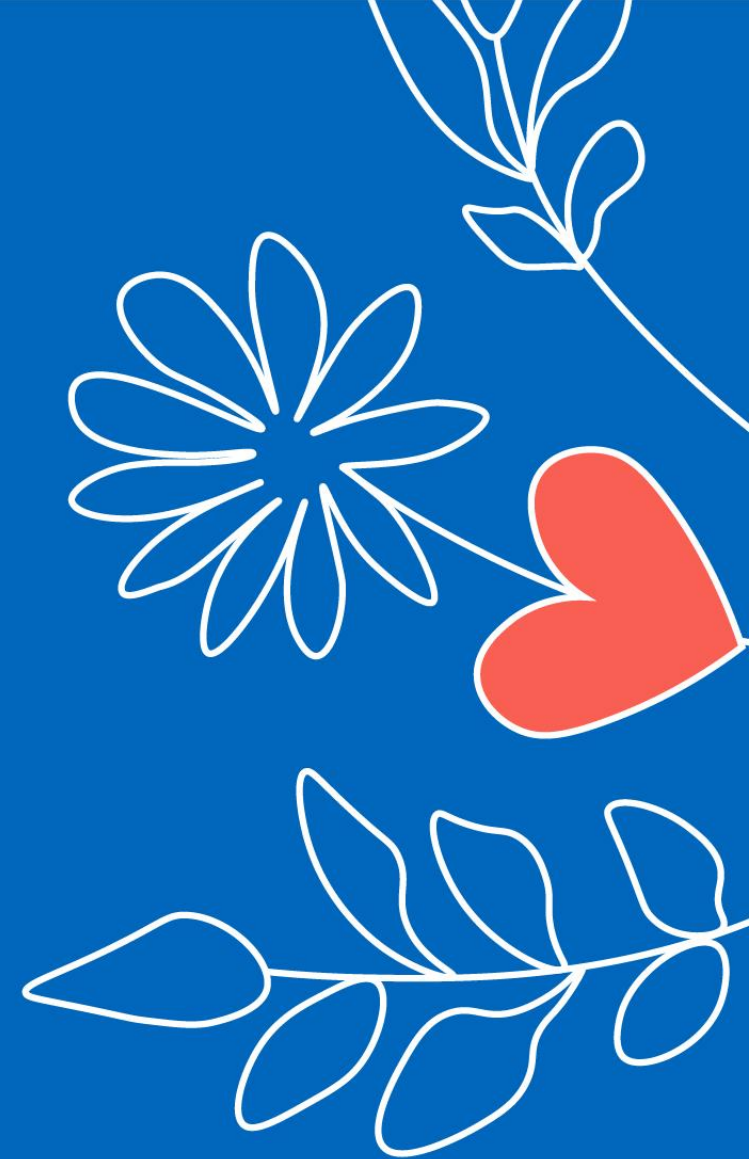

LES ORIGINES DU BESOIN

CONSTATS de risques chez la clientèle:

- ❖ Stigmatisation de la clientèle en santé mentale utilisant des substances psychoactives (SPA)
- ❖ Distribution insuffisante des trousse de Naloxone à administrer en cas de surdose
- ❖ Méconnaissance du matériel de protection contre les ITSS chez les utilisateurs de substances psychoactives
- ❖ Méconnaissance du personnel infirmier en regard des risques associés au sevrage des dépresseurs du SNC
- ❖ Méconnaissance de l'enseignement portant sur la réduction des méfaits au congé des usagers dans les unités de santé mentale

OBJECTIFS VISÉS POUR MIEUX SOIGNER LA CLIENTÈLE

- ❖ Diminuer la stigmatisation vécue chez les usagers avec des comorbidités de santé mentale et dépendance
- ❖ Sensibiliser le personnel en soins infirmiers et psychosocial sur la consommation d'opioïdes à moindres risques
- ❖ Limiter les décès reliés aux surdoses d'opioïdes
- ❖ Limiter la propagation des ITSS
- ❖ Augmenter les connaissances en lien avec le sevrage du SNC et y mettre en place les interventions sécuritaires selon les données probantes.
- ❖ Assurer la sensibilisation en réduction des méfaits au congé des usagers dans les unités de santé mentale
- ❖ Sensibiliser le personnel de la santé mentale aux troubles concomitants

MOYENS UTILISÉS POUR L'ATTEINTE DES OBJECTIFS

Formation en dépendance
d'une durée de trois
heures intégrée au cursus
d'orientation pour
l'ensemble du personnel
des unités de santé
mentale et du TIBD

*Également donnée à 25 paramédics
de la Montérégie-centre*

septembre 2023



LE SEVRAGE D'ALCOOL ET AUTRES DÉPRESSEURS DU SNC

Offert par la DSIEU

humanité

Québec

LES SUJETS ABORDÉS AUJOURD'HUI

- ❖ La définition d'un trouble de l'usage d'une substance
- ❖ Les intoxications risquées
- ❖ Les sevrages risqués
- ❖ Comment se manifeste le sevrage d'alcool dans le cerveau
- ❖ Les principaux facteurs de complication de sevrage
- ❖ Les symptômes de sevrage d'alcool selon 4 niveaux
- ❖ Complications possibles lors du sevrage
- ❖ L'importance de la prise en charge médicale
- ❖ Les traitements possibles
- ❖ Survol sur le sevrage de GHB des benzodiazépines et des opioïdes

humanité

Québec

MOYENS UTILISÉS POUR L'ATTEINTE DES OBJECTIFS

Formation complémentaire en dépendance à deux infirmières de l'accès adaptée. Afin de mieux les soutenir dans leurs suivis auprès de la clientèle avec un TUO et d'autres substances.

Centre intégré de santé et de services sociaux de la Montérégie-Ouest Québec

Orientation théorique et jumelage Suivi adapté

Infirmières et infirmières cliniciennes en santé mentale
Formations complémentaires en dépendance

Renseignements généraux
Nom de l'employé : _____ Matricule : _____
Titre d'emploi : _____ Direction : _____

Code numérique : _____
* Priorisation des formations en ligne
* Les formations en présentiel, doivent être complétées selon leurs disponibilités. L'inscription pourra être fait avec l'autorisation du gestionnaire.
* D'adresse aux infirmières et infirmières cliniciennes qui détiennent leur droit de prescrire.
* D'adresse aux infirmières, CDEPI et infirmières cliniciennes.
Légende : V: Une fois la formation ou la journée d'observation complétée

FORMATION			
Nom de la formation	Temps alloué à la formation	V	Date
Orientation dans les 0-6 mois			
Traitement des troubles liés à l'utilisation d'opioïdes : une approche de collaboration interdisciplinaire ²	Formation en ligne offerte par l'INSPQ • 2 heures synchronisé avec un formateur • 6,5 heures asynchrone		
Certification administration Sublocade ⁴	• 1 heure www.sublocadecertification.ca		
Évaluation du sevrage alcoolique à l'aide de l'échelle CIWA-AR ¹	• 60 minutes sur l'Environnement Numérique d'Apprentissage (ENA) (2213)		
Évaluation du sevrage d'opioïdes (COWS) ¹	• 25 minutes sur l'Environnement Numérique d'Apprentissage (ENA) (2515)		
L'administration de la naloxone pour inverser les effets d'une surdose d'opioïdes ¹	• 60 minutes sur l'Environnement Numérique d'Apprentissage (ENA) (2398)		
Réduction des méfaits ⁵	• Notions en réduction des méfaits, procédure, document à compléter, manipulation du matériel. Formation de 1h30 offerte par conseillère en soins infirmiers volet dépendance		
Formation de base en dépendance ⁶	• Substance psychoactive et sevrage. Formation de base en dépendance 5h30 offerte par conseillère en soins infirmiers volet dépendance		
Orientation dans les 6-24 mois			
Gestion du sevrage d'alcool en ambulatoire ⁷	• Procédure et outils à utiliser pour assurer la gestion d'un sevrage d'alcool sécuritaire en ambulatoire. Formation de 1h30 offerte par conseillère en soins infirmiers volet dépendance.		
Formations en cessation tabagique (intervention brève) ^{1,4}	• 1 h30 sur l'Environnement Numérique d'Apprentissage (ENA) (2982)		
Formation thérapie de remplacement à la nicotine ^{2,3}	• 3h00 en présentiel sur le territoire du CISSSMO N:\CISSSMO\Formations\Abandon du tabagisme\PRESSCRIPTION TRN		

ORIENTATION THÉORIQUE ET JUMELAGE/SUIVI ADAPTÉ- FORMATIONS COMPLÉMENTAIRES EN DÉPENDANCE
Centre intégré de santé et de services sociaux de la Montérégie-Ouest Page 1 de 2

→Contraception et ITSS	
Dépistage des ITSS : Agir avec compétence, adapter les interventions ²	<ul style="list-style-type: none"> Volet 1 : 8 heures sur l'Environnement Numérique d'Apprentissage (ENA) (1008) Volet 2 : en ligne, synchrone, avec deux personnes formatrices (4 heures) inscription sur ENA, séance sur ZOOM Volet complémentaire : en ligne (ENA) (1008) (20 minutes)
Examen pelvien et cytologie cervicale ³	• 3 heures offert en présentiel sur le territoire du CISSSMO
Formation sur les pertes vaginales inhabituelles et écoulement urétral (issus du protocole médical national de l'INESSS) ^{2,3}	• 3 heures de formation offert en présentiel sur le territoire du CISSSMO (N:\CISSSMO\Formations\Pertes vaginales et Écoulement urétral)
Contraception hormonale et stérilet ^{1,3}	• 14 heures en ligne offerte par l'OIIQ
→Immunisation	
Protocole d'immunisation du Québec ⁴	<ul style="list-style-type: none"> 10 heures de formation en ligne INSPQ sur ENA (3287) 4 heures sur ENA (13571) Immunisation complémentaire Partie 1 Partie 2 en présentiel sur le territoire du CISSSMO
Immunisation-Registre de vaccination du Québec (Interface Web) ¹	• 32 minutes sur l'Environnement Numérique d'Apprentissage (ENA) (1835)
Gestion des vaccins	• 3h30 ENA (8223)
JUMELAGE	
Observation du travail de l'infirmière en liaison au centre hospitalier	• Variable selon l'expérience du candidat et les disponibilité du milieu
Observation du travail de l'infirmière en hébergement dépendance	• Variable selon l'expérience du candidat et les disponibilité du milieu
Orientation pratique infirmière et médecin en centre de réadaptation en dépendance	• Variable selon l'expérience et la disponibilité du milieu et de l'infirmière 10 à 28 jours--voir OPS-TAO
LECTURES ET VIDEOS OBLIGATOIRE	
Guide clinique québécois d'accompagnement des personnes vivant avec un trouble lié à l'utilisation d'opioïdes	• https://dependanceitinerance.ca/app/uploads/2024/05/ESCODI-Guide-clinique-quebecois-TUO-2024.pdf
COMMENTAIRES	
SIGNATURES	
Nom (en lettre moulées) : _____	Date : AAAA-MM-JJ
Signature : _____	_____

MOYENS UTILISÉS POUR L'ATTEINTE DES OBJECTIFS

Modification des outils cliniques utilisés par les cliniciens pour y intégrer les notions de trouble concomitant.

Exemple: kardex des unités hospitalières modifié afin d'y ajouter les éléments de suivi en dépendance et en réduction des méfaits.

Centre intégré de santé et de services sociaux de la Montérégie-Ouest Québec

NIVEAUX DE SOINS		ADMISSION <input type="checkbox"/> PTI		Dossier : _____ Nom, Prénom : _____ Date de naissance : _____ <input type="checkbox"/> F <input type="checkbox"/> M AAAA-MM-JJ NAM : _____ Exp. : _____ AAAA-MM Nom de la mère : _____			
<input type="checkbox"/> NIVEAU DE SOINS AH-744 : _____ NOM DU MÉDECIN TRAITANT : _____ DATE : ____/____/____		DATE D'ADMISSION : _____ DIAGNOSTICS/RAISON : _____ PSYCHIATRE À L'ADMISSION : _____ PROCHES (COORDONNÉES) : _____ CARACTÉRISTIQUES PHYSIQUES (CHEVEUX, YEUX, CICATRICES, TATOUAGES, ETC) : _____					
ALLERGIES/INTOLÉRANCES <input type="checkbox"/> PTI		STATUTS LÉGAUX <input type="checkbox"/> PTI		CONGÉ(S) TEMPORAIRE(S) <input type="checkbox"/> PTI			
<input type="checkbox"/> ALLERGIE(S) TYPE : _____ RÉACTION(S) : _____ <input type="checkbox"/> ORDONNANCE ÉPIPEIN <input type="checkbox"/> INTOLÉRANCE(S) TYPE : _____ RÉACTION(S) : _____		<input type="checkbox"/> GARDE PRÉVENTIVE - MISE : _____ LEVÉE : _____ <input type="checkbox"/> GARDE PROVISoire - AUDIENCE : _____ MISE : _____ LEVÉE : _____ <input type="checkbox"/> GARDE AUTORISÉE 1 ^{ER} EXAMEN : _____ PSYCHIATRE : _____ 2 ^E EXAMEN : _____ PSYCHIATRE : _____ AUDIENCE : _____ DATE DE FIN : ____/____/____ 21 ^E JOUR : _____ LEVÉE : _____ <input type="checkbox"/> ORDONNANCE DE TX : _____ <input type="checkbox"/> ORDONNANCE D'HÉBERGEMENT : _____ <input type="checkbox"/> TAQ AUDIENCE : _____ <input type="checkbox"/> DÉTENTION AUDIENCE : _____ <input type="checkbox"/> ÉVALUATION RESPONSABILITÉ CRIMINELLE : _____ <input type="checkbox"/> APTITUDE À SUBIR PROCÈS : _____ <input type="checkbox"/> CURATELLE/TUTELLE : _____		DÛ : _____ AU : _____ <input type="checkbox"/> ACCOMPAGNÉ <input type="checkbox"/> SEUL <input type="checkbox"/> RX DEMANDÉE INFORMATIONS À TRANSMETTRE À L'USAGER/À LA FAMILLE : _____ SORTIE(S) <input type="checkbox"/> PTI <input type="checkbox"/> AUCUNE <input type="checkbox"/> ACCOMPAGNÉ <input type="checkbox"/> SEUL INFORMATIONS À TRANSMETTRE : _____			
PARAMÈTRES <input type="checkbox"/> PTI		DANGÉROSITÉ <input type="checkbox"/> PTI		RX INJECTABLE <input type="checkbox"/> PTI			
<input type="checkbox"/> FRÉQUENCE SV : _____ <input type="checkbox"/> TOUR DE TAILLE : _____ <input type="checkbox"/> TENSION ORTHOSTATIQUE : _____ <input type="checkbox"/> FRÉQUENCE POIDS : _____ <input type="checkbox"/> FRÉQUENCE SIGNES NEUROLOGIQUES : _____ <input type="checkbox"/> FRÉQUENCE SIGNES NEURO-VASCULAIRES : _____ <input type="checkbox"/> FRÉQUENCE GLYCÉMIES CAPILLAIRES : _____ INSULINE : <input type="checkbox"/> AUTO-ADMINISTRÉ <input type="checkbox"/> AVEC AIDE <input type="checkbox"/> CONCENTRATEUR D'O2 <input type="checkbox"/> BIPAP/CPAP		<input type="checkbox"/> RISQUE SUICIDAIRE <input type="checkbox"/> AUTOMUTILATION <input type="checkbox"/> ATCD PASSAGE À L'ACTE : ____/____/____ <input type="checkbox"/> GEDPAS FAIT LE : ____/____/____ COTE DE COULEUR : _____ <input type="checkbox"/> GRILLE DE DANGÉROSITÉ OMEGA : 1 2 3 D 4 5 6 7 8 <input type="checkbox"/> DANGÉROSITÉ ENVERS AUTRUI <input type="checkbox"/> DANGÉROSITÉ ENVERS OBJET <input type="checkbox"/> ÉLÉMENT(S) DÉCLANCHEUR(S) : _____ <input type="checkbox"/> HISTORIQUE OMEGA : 1 2 3 D 4 5 6 7 8 <input type="checkbox"/> RISQUE DE FUGUE : <input type="checkbox"/> OUI <input type="checkbox"/> NON <input type="checkbox"/> RISQUE HOMICIDAIRE : <input type="checkbox"/> OUI <input type="checkbox"/> NON <input type="checkbox"/> SURVEILLANCE : _____		<input type="checkbox"/> ANTI-PSYCHOTIQUE REÇU LE : ____/____/____ SITE : _____ À RECEVOIR LE : _____ SITE : _____ <input type="checkbox"/> AUTRE(S) RX : _____ REÇU LE : ____/____/____ SITE : _____ À RECEVOIR LE : _____ SITE : _____ DÉPENDANCE/RÉDUCTION DES MÉFAITS <input type="checkbox"/> PTI ABUS DE SUBSTANCE(S) : _____ SEVRAGE(S) : _____ THÉRAPIE DE REMPLACEMENT DE LA NICOTINE (TRN) : _____ <input type="checkbox"/> ACCÉPTE : DÉBUTÉ LE : ____/____/____ <input type="checkbox"/> REFUSE <input type="checkbox"/> N/A		PLANIFICATION DU CONGÉ DÉFINITIF <input type="checkbox"/> CONGÉ EN PSYCHIATRIE <input type="checkbox"/> CONGÉ MÉDICAL <input type="checkbox"/> INFORMATION À TRANSMETTRE : _____ <input type="checkbox"/> GEDPAS AVANT DÉPART <input type="checkbox"/> APPEL MAISON SOUS LES ARBRES/TOURNANT MILIEU DE VIE : <input type="checkbox"/> MAISON <input type="checkbox"/> APPARTEMENT <input type="checkbox"/> HÉBERGEMENT <input type="checkbox"/> AUTRE SUIVI EXTERNE : <input type="checkbox"/> SIM <input type="checkbox"/> SIV <input type="checkbox"/> SIF <input type="checkbox"/> PEP <input type="checkbox"/> RNI <input type="checkbox"/> CLSC <input type="checkbox"/> 2 ^e ligne <input type="checkbox"/> DPD <input type="checkbox"/> ABC <input type="checkbox"/> TIBDSUIVI ADAPTÉ LIEU : _____ PSYCHIATRE EN EXTERNE : _____ RV : LE : ____/____/____ INTERVENANT EN EXTERNE : _____ RV : LE : ____/____/____ <input type="checkbox"/> EN ATTENTE DE PRISE EN CHARGE <input type="checkbox"/> DOCUMENT ARRÊT DE TRAVAIL À COMPLÉTER <input type="checkbox"/> COMPLÉTÉ LE : ____/____/____ MATÉRIEL EN RÉDUCTION DES MÉFAITS À REMETTRE : <input type="checkbox"/> NALOXONE <input type="checkbox"/> TROUSSE BLANCHE <input type="checkbox"/> TROUSSE NOIRE <input type="checkbox"/> MATÉRIEL D'INHALATION <input type="checkbox"/> DÉPLIANT	

MOYENS UTILISÉS POUR L'ATTEINTE DES OBJECTIFS

Déploiement de la procédure

Prévention des surdoses et des infections transmissibles sexuellement et par le sang (ITSS) chez les personnes consommant des SPA aux équipes externes et internes en santé mentale.

- Adhérence des équipes pour la remise de Naloxone
- Équipes sensibilisées à la remise de matériel de consommation à moindres risques et des lieux où s'en procurer.

Centre intégré de santé et de services sociaux de la Montérégie-Ouest Québec Procédure clinique

Distribution et récupération du matériel de protection contre les infections transmissibles sexuellement et par le sang (ITSS) et distribution des trousse de naloxone

Direction(s) responsable(s)	Direction des soins infirmiers et de l'enseignement universitaire	Approuvé	2022-07-24
	Direction des programmes Santé mentale et Dépendance	Révisé	

Personne(s) concernée(s)
Services spécialisés en dépendance
Services de médecine soins de proximité
Services de proximité en dépendance

Outils cliniques associés
CLI-60528 Vérification distribution et récupération - Matériel de protection contre ITSS et surdose

1. Énoncé

La présente procédure vise à encadrer la gestion optimale du matériel de protection contre les infections transmissibles sexuellement et par le sang (ITSS) ainsi que la distribution des trousse de naloxone auprès des usagers des services spécialisés en dépendance, des services de médecine de proximité et des services de proximité en dépendance de la Direction des programmes Santé mentale et Dépendance (DPSMD) du CISSS de la Montérégie-Ouest.

La prévention des ITSS chez les personnes qui utilisent des drogues par injection est une préoccupation de santé publique.

La naloxone est un antidote spécifique aux opioïdes. Elle renverse temporairement les effets d'une surdose d'opioïdes.

Le ministère de la Santé et des Services sociaux du Québec (MSSS) ainsi que l'Ordre des infirmières et infirmiers du Québec (OIIQ) et l'Ordre des pharmaciens du Québec (OPQ) appuient cette initiative.

Dans le cadre de ses activités, le CISSS de la Montérégie-Ouest reconnaît la nécessité de fournir du matériel stérile aux utilisateurs de certaines drogues et l'importance de la distribution des trousse de naloxone aux usagers et à leur entourage pour réduire les risques de surdose d'opioïdes.

2. Champ d'application/Contexte légal

Le secteur de la santé et des services sociaux a l'obligation légale au regard de l'application :

- Chartes des droits et libertés;
- Loi sur la protection des personnes dont l'état mental présente un danger pour elles-mêmes ou pour autrui;
- Loi réglementant certaines drogues et autres substances.

Concernant les principes directeurs selon le comité santé et sécurité publique à l'égard des programmes de prévention des ITSS/UDIII (MSSS) :

Considérant que :

- Le bon fonctionnement de la société repose sur le respect des lois et des règlements qui encadrent la vie publique;
- L'article 7 de la Charte canadienne des droits et libertés précise ce qui suit : « Chacun a droit à la vie, à la liberté et à la sécurité de sa personne; il ne peut être porté atteinte à ce droit qu'en conformité avec les principes de justice fondamentale »;
- Le contrôle des risques d'épidémie de VIH et de VHC exige que l'on trouve des solutions novatrices en vue d'aider les personnes qui font usage de drogues, peu importe leur degré de dépendance et non seulement à l'étape ultime où ils renoncent définitivement aux drogues;

Distribution et récupération du matériel de protection contre les infections transmissibles sexuellement et par le sang (ITSS) et distribution des trousse de naloxone

Matériel de consommations et surdose

Centre intégré de santé et de services sociaux de la Montérégie-Ouest Québec

Dossier : _____
Nom, Prénom : _____
Date de naissance : _____ □ F □ M
aaaa-mm-jj
Exp. : _____
aaaa-mm
Nom, Prénom de la mère : _____

Installation : _____

VÉRIFICATION, DISTRIBUTION ET RÉCUPÉRATION
MATÉRIEL PROTECTION CONTRE ITSS ET SURDOSE

Consignes : Se référer à la PRO-10312 Distribution et récupération du matériel de protection contre les infections transmissibles sexuellement et par le sang (ITSS) et distribution des trousse de naloxone. Pour toute particularité, rédiger une note au dossier de l'utilisateur.

DISTRIBUTION DU MATÉRIEL ENSEIGNEMENT ET INTERVENTION	S.O.	FAIT	À POURSUIVRE	DATE aaaa/mm/jj	INITIALES
Expliquer l'injection à moindre risque, étape par étape, en suivant le document d'accompagnement du MSSS (Annexe C)	<input checked="" type="checkbox"/>	<input type="checkbox"/>	<input type="checkbox"/>	aaaa/mm/jj	
Expliquer l'utilisation adéquate du matériel d'inhalation (Annexe D)	<input type="checkbox"/>	<input type="checkbox"/>	<input type="checkbox"/>	aaaa/mm/jj	
Informé sur le logo qui permet de reconnaître les endroits où l'on peut obtenir du matériel neuf et des bacs de récupération gratuitement (Annexe E)	<input type="checkbox"/>	<input type="checkbox"/>	<input type="checkbox"/>	aaaa/mm/jj	
Sensibiliser sur l'importance de la vaccination contre les hépatites A et B ainsi que sur différents tests de dépistage	<input type="checkbox"/>	<input type="checkbox"/>	<input type="checkbox"/>	aaaa/mm/jj	
Diriger au SIDEP pour la vaccination et/ou le dépistage ITSS (Inscrire l'endroit de référence dans la note au dossier de l'utilisateur)	<input type="checkbox"/>	<input type="checkbox"/>	<input type="checkbox"/>	aaaa/mm/jj	
Informé sur l'endroit où se situe les bacs de récupération dans les établissements des services spécialisés en dépendance ou des services de médecine de proximité ainsi que du moment où ceux-ci peuvent être accessibles	<input type="checkbox"/>	<input type="checkbox"/>	<input type="checkbox"/>	aaaa/mm/jj	
Informé que, une fois le bac d'objets tranchants est rempli, il est possible de le remettre au CLSC ou à la pharmacie	<input type="checkbox"/>	<input type="checkbox"/>	<input type="checkbox"/>	aaaa/mm/jj	

CLI-60528 (2022-07) VÉRIFICATION, DISTRIBUTION ET RÉCUPÉRATION MATÉRIEL PROTECTION CONTRE ITSS ET SURDOSE Dossier de l'utilisateur Page 1 de 2

Outil clinique

MOYENS UTILISÉS POUR L'ATTEINTE DES OBJECTIFS

Une seule et même page intranet dédiée à la santé mentale et à la dépendance pour le personnel en soins infirmiers afin de les sensibiliser aux troubles concomitants et avoir tout sur une même page.

Pages intranet dédiées au secteur d'activités	
	Bloc opératoire
	CHSLD en préparation
	Médecine, chirurgie et gériatrie active
	Oncologie
	Pédiatrie
	Programme de déficience physique (DP), déficience intellectuelle (DI) et Trouble du spectre de l'autisme (TSA)
	Soins critiques
	Santé mentale et dépendance
	Soins palliatifs et de fin de vie (SPFV)
	Suppléance rénale
	Unités d'obstétrique et petite enfance (0-5 ans)

Santé mentale et dépendance

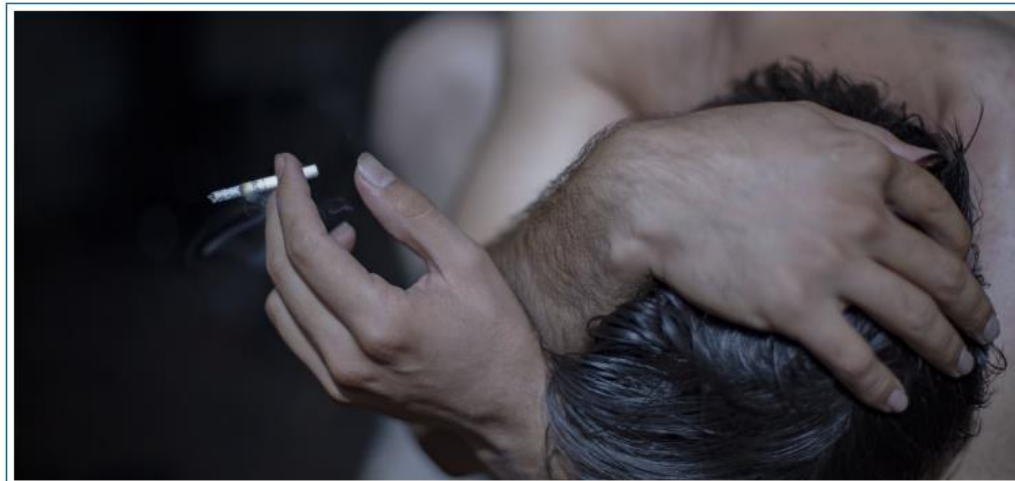

Outils cliniques et administratifs

- + Transversale services spécialisés en dépendance
- + Liaison en dépendance
- + Traitement agoniste aux opioïdes (TAO)
- + Hébergement dépendance
- + Service de proximité en TAO
- + Transversale santé mentale
- + Liaison santé mentale
- + Unité de santé mentale et unité d'intervention brève en psychiatrie (UIBP)

RETOMBÉES

Formations et déploiement de la procédure de consommation à moindres risques débutées à l'automne 2022- En continue

MILIEUX VISÉS	DÉBUT DE L'IMPLANTATION
CRD dépendance-service(s) externe (8)	Entre le 30 septembre 2022 à janvier 2023
Médecine de proximité	5 octobre 2022
CRD dépendance-service interne	18 janvier 2023
Urgence de l'hôpital Anna Laberge (naloxone seulement)	2023
Service externe santé mentale St-Constant (équipe ABC)	2 mai 2024
Service externe santé mentale (SIV) St-Constant, Châteauguay	14 janvier 2025
Unité(s) de santé mentale et UIBP (hôpital du Suroît et Anna-Laberge)	À venir
Traitement intensif bref à domicile	17 juin 2024
Présentation aux gestionnaires et coordonnateurs santé mentale	27 octobre 2023
Présentation aux coordinatrice direction des programmes déficience	10 juin 2024

RETOMBÉES

Cursus d'orientation en continue permet:

- ❖ Augmentation du savoir en dépendance chez les infirmiers
- ❖ Augmentation de la sécurité des soins lors d'un sevrage de dépresseur du SNC ou d'une autre SPA
- ❖ Interventions plus adaptées aux besoins des usagers

Le tout pourrait être évalué dans le futur avec un sondage qualitatif auprès des personnes ayant reçues la formation.

La quantité de trousse de Naloxone remise pourrait être calculée lors des bilans annuels d'équipe (via les commandes à la pharmacie). À voir avec les gestionnaires puisque le déploiement est encore trop récent pour pouvoir avoir des données concluantes dans les secteurs de la Santé mentale.

EN CHIFFRES

Au total, **89** personnes **formées sur le sevrage de dépresseurs du SNC** entre l'automne **2023** et le printemps **2024**

PRIX ET DISTINCTION



Notre projet a été nominé pour le projet intégration des services en dépendance dans les secteurs de santé mentale du prix intégration du CECTC qui nous a été remis le 28 novembre dernier lors de la journée annuelle qui portait sur la réduction des méfaits.



Prix Intégration

Leadership – Collaboration – Amélioration des pratiques

Le prix Intégration est remis à une personne ou une équipe qui s'est distinguée par son implication, son leadership et ses réalisations, lesquels ont permis d'améliorer l'intégration des soins et des services offerts aux personnes souffrant de troubles concomitants.

Le récipiendaire de ce prix se distingue par la collaboration et les partenariats interdisciplinaires qu'il a su établir pour mieux répondre à la multiplicité des besoins des personnes qui vivent avec un trouble concomitant. Cette ou ces personnes ont déployé des efforts dans l'implantation des bonnes pratiques et dans l'évaluation de l'efficacité des changements pour la clientèle. Les réalisations du lauréat engendrent un effet positif et de l'enthousiasme dans l'organisation et ailleurs dans le réseau.

COMMENTAIRES ET QUESTIONS

